

# Immédi@thèque

CULTURE & PATRIMOINE

## TOULOUSE-LAUTREC L'ÂME DE MONTMARTRE

Question : Quel fut la cause du ravage de millions d'hectares de vignes qui avait affecté le continent européen à partir de l'an 1864 ?

La Syphilis

**Le phylloxéra**

L'alcoolisme

### Réponse

**Le phylloxéra** : C'est une espèce de pucerons ravageurs de la vigne ; l'an 1864, l'ensemble du vignoble européen avait été infecté par cet insecte.

Immediatheque Quizz digitaux

1

1

# Immédi@thèque

CULTURE & PATRIMOINE

## TOULOUSE-LAUTREC L'ÂME DE MONTMARTRE

Question : Quel était le lien familial du père et de la mère du peintre Henri de Toulouse-Lautrec ?

**Cousins germains**

Frère et sœur

Aucun lien de parenté

### Réponse

**Cousins germains** : Fils du compte Alphonse de Toulouse-Lautrec (1838-1913) et de madame Adèle Tapié de Céleyran (1841-1930) – lesquels étaient cousins germains : le peintre Henri de Toulouse-Lautrec (1864-1901) était le produit d'une union consanguine...

Il était courant au XIXe siècle, de se marier entre cousins et cousines, afin de conserver leur intégrité aux patrimoines ; il fallait que les titres, les liquidités, puis les propriétés foncières demeurent au sein de la même famille...

Immediatheque Quizz digitaux

2

2

# Immédi@thèque

CULTURE & PATRIMOINE

## TOULOUSE-LAUTREC L'ÂME DE MONTMARTRE

Question : En quelle année le peintre surnommé « l'Âme de Montmartre » est-il né ?

1892

1856

1864

### Réponse

**Le 24 novembre 1864** : Fils du comte Alphonse de Toulouse-Lautrec (1838-1913) et d'Adèle Tapié de Céleyran (1841-1930), Henri de Toulouse-Lautrec est né à Albi, le 24 novembre 1864. Né dans l'une des plus vieilles famille de la noblesse française, les parents du peintre étaient cousins germains, il se sont marié le 9 mai 1863.

Immediatheque Quizz digitaux

3

3

# Immédi@thèque

CULTURE & PATRIMOINE

## TOULOUSE-LAUTREC L'ÂME DE MONTMARTRE

Question : Quelle était la taille adulte de Lautrec ?

156 centimètres

152 centimètres

150 centimètres

### Réponse

**152 centimètres** : La consanguinité de ses père et mère aura eu de graves conséquences pour le peintre ; lequel devait hériter d'une maladie génétique dégénérative qui allait affecter le développement de ses os ; en conséquence, sa taille d'adulte ne dépassera pas 1,52 mètres. L'artiste a écrit : « Je n'aurais pas été peintre si mes jambes avaient été un peu plus longues... »

Immediatheque Quizz digitaux

4

4

# Immédi@thèque

CULTURE & PATRIMOINE

## TOULOUSE-LAUTREC L'ÂME DE MONTMARTRE

**Question :** Dans quelle position extrêmement dégradante Lautrec s'est-il fait photographier par son ami Maurice Joyant (1864-1930), afin de faire une autocaricature ?

**Montrant ses fesses sur une plage**

Nu dans les caniveaux de Paris

Montrant ses fesses sur la tour Eiffel

### Réponse

**Montrant ses fesses sur une plage :** Blessé, excédé qu'on le traitât de nabot ; afin d'être certain que l'on comprît bien que l'artiste allait surmonter ses tares génétiques – et sublimer son handicap à la force de l'art : Toulouse-Lautrec a fini de dégrader son image, afin que pas un caricaturiste ne pût aller plus loin que lui dans la voie du dénigrement ; c'est pour cela, qu'avec son ami Maurice Joyant (1864-1930), Toulouse-Lautrec se sera fait photographier montrant ses fesses sur une plage.

Immediatheque Quizz digitaux

5

5

# Immédi@thèque

CULTURE & PATRIMOINE

## TOULOUSE-LAUTREC L'ÂME DE MONTMARTRE

**Question :** Quel est le nom du premier professeur de peinture de Toulouse-Lautrec ?

Henri de Toulouse-Lautrec n'a jamais eu de professeur de peinture

Alphonse de Toulouse-Lautrec (1838-1913)

**René Princeteau (1843-1914)**

### Réponse

**René Princeteau (1843-1914) :** Peintre animalier, l'artiste était sourd de naissance, il a fait ses études à l'Institut national des jeunes sourds de Paris (Première école au monde consacrée à l'enseignement des jeunes sourds).  
Par le biais de son père, Henri de Toulouse-Lautrec aura fait la connaissance de l'artiste René Princeteau ; qui, par la suite, sera devenu le premier professeur de peinture du jeune Lautrec.

Immediatheque Quizz digitaux

6

6

# Immédi@thèque

CULTURE & PATRIMOINE

## TOULOUSE-LAUTREC L'ÂME DE MONTMARTRE

Question : A quel âge Toulouse-Lautrec est-il décédé ?

Quarante-deux ans

**Trente-six ans**

Quatre-vingt-dix-huit ans

Réponse

**Trente-six ans** : Pendant la majeure partie de sa vie, Henri de Toulouse-Lautrec aura été alcoolique, puis, à la demande de sa mère - l'année 1899, il aura été hospitalisé, à la maison de santé de La Folie Saint-James, à Neuilly, pour sevrer son alcoolisme. L'an 1901, un accident vasculaire cérébral, entraînant la paralysie de ses jambes, a obligé le peintre à se déplacer en fauteuil roulant ; alors sa mère aura pris l'initiative d'emmener son fils, dans la demeure familiale, au château de Malromé, où le peintre s'est éteint le 9 septembre 1901, à l'âge de seulement trente six ans.

Immediatheque Quiz digitaux

7

7

# Immédi@thèque

CULTURE & PATRIMOINE

## TOULOUSE-LAUTREC L'ÂME DE MONTMARTRE

Question : Quel était le lieu de résidence atypique qu'avait choisi Toulouse-Lautrec afin de terminer sa vie ?

Un abris bus

Une cabane dans les bois

**Une maison close**

Réponse

**Une maison close** : Avec le départ de La Goulue, reine du Moulin Rouge, la passion du peintre pour les cabarets aura pris fin, l'artiste délaissant Montmartre pour séjourner, désormais, aux environs de la gare Saint-Lazare et de l'Opéra : dans les maisons closes des rues Joubert et Amboise. Ainsi, partageant la vie quotidienne des prostituées, Toulouse-Lautrec avait gagné leur confiance au point d'accéder à des scènes d'intimité : l'attente du client, la toilette, les disputes entre filles...

Immediatheque Quiz digitaux

8

8

# Immédi@thèque

CULTURE &amp; PATRIMOINE

## TOULOUSE-LAUTREC L'ÂME DE MONTMARTRE

Question : Quel était le trouble psychique dont l'artiste était régulièrement victime ?

Crise de Goutte

**Delirium tremens**

Crise d'épilepsie

### Réponse

**Delirium tremens** : Il s'agit d'un trouble neurologique, lié au sevrage alcoolique. Le patient est atteint de fièvre et de tremblements, et subi aussi des troubles de la conscience.

Immediatheque Quiz digitaux

9

9



10

# Immédi@thèque

CULTURE & PATRIMOINE

## TOULOUSE-LAUTREC L'ÂME DE MONTMARTRE

Question : Quel est le titre de ce tableau ?

Céleyran la hauteur, 1880

**Céleyran vue de vignes, 1880**

Le domaine de Céleyran

Réponse

Ce tableau intitulé **Céleyran vue des vignes**, 1880 réalisé par Henri de Toulouse-Lautrec (1864-1901) est conservé au : musée Toulouse-Lautrec, Albi, France.

Immediatheque Quiz digitaux

11

11

# Immédi@thèque

CULTURE & PATRIMOINE

## TOULOUSE-LAUTREC L'ÂME DE MONTMARTRE

Question : Quel est le nom de la personne qui a dit : « quand mes fils tuent une bécasse, elle leur donne trois plaisirs ; le coup de fusil, le coup de crayon et le coup de fourchette » ?

Charles Zidler (co-fondateur du Moulin Rouge)

Adèle Tapié de Céleyran (mère de l'artiste)

**Gabrielle de Toulouse-Lautrec (la grand-mère de l'artiste)**

Réponse

**Gabrielle de Toulouse-Lautrec (la grand-mère de l'artiste)** : C'est au château du Bosc, la demeure familiale du côté paternel, que Toulouse-Lautrec aura vu son père et ses deux oncles, Charles et Odon, tous trois passionnés par la chasse, mais aussi par l'art – s'adonner à la sculpture et au dessin.

Cette passion, commune pour l'art et la chasse, avait fait dire à la comtesse Gabriel de Toulouse-Lautrec, la grand-mère de l'artiste : « quand mes fils tuent une bécasse, elle leur donne trois plaisirs : le coup de fusil, le coup de crayon et le coup de fourchette »

Immediatheque Quiz digitaux

12

12

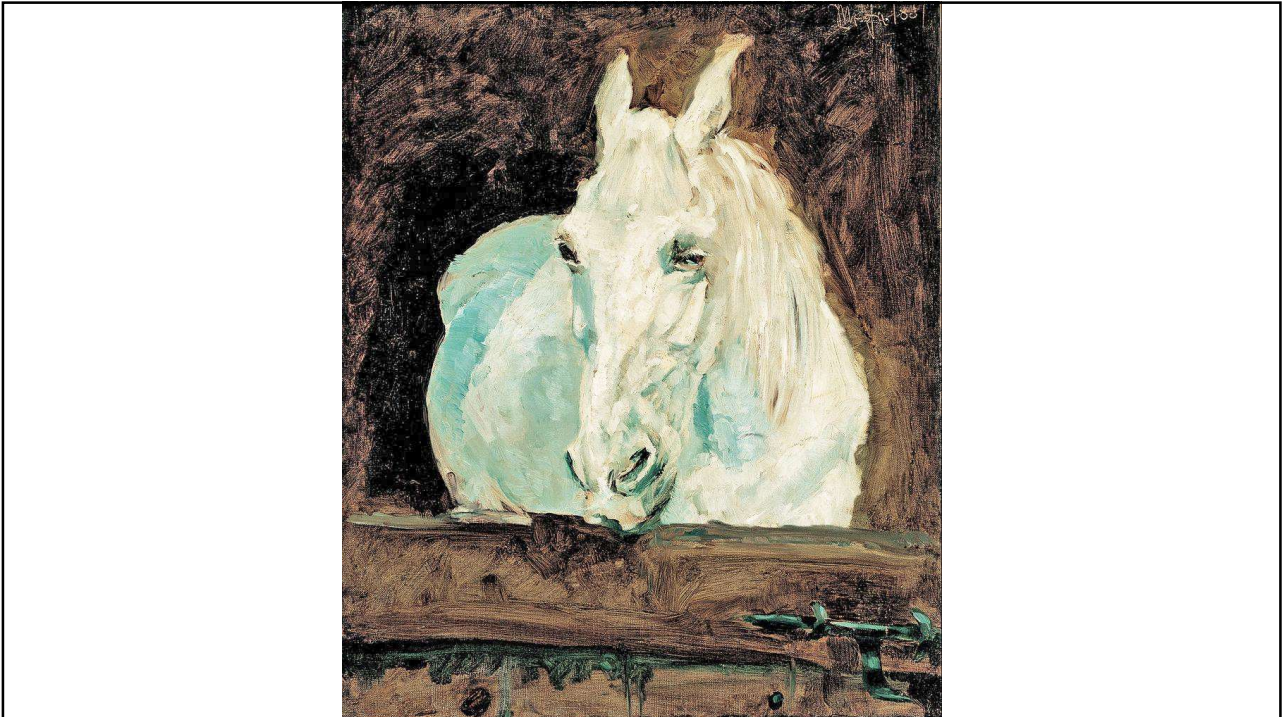

13

# Immédi@thèque

CULTURE & PATRIMOINE

TOULOUSE-LAUTREC L'ÂME DE MONTMARTRE

Question : Quel est le titre de ce tableau ?

**Cheval blanc « Gazelle », 1881**

Cheval blanc paisible, 1881

Cheval violet, 1881

Réponse

Ce tableau intitulé **Cheval blanc « Gazelle »** a été réalisé l'an 1881 par le peintre Henri de Toulouse-Lautrec (1864-1901).

14

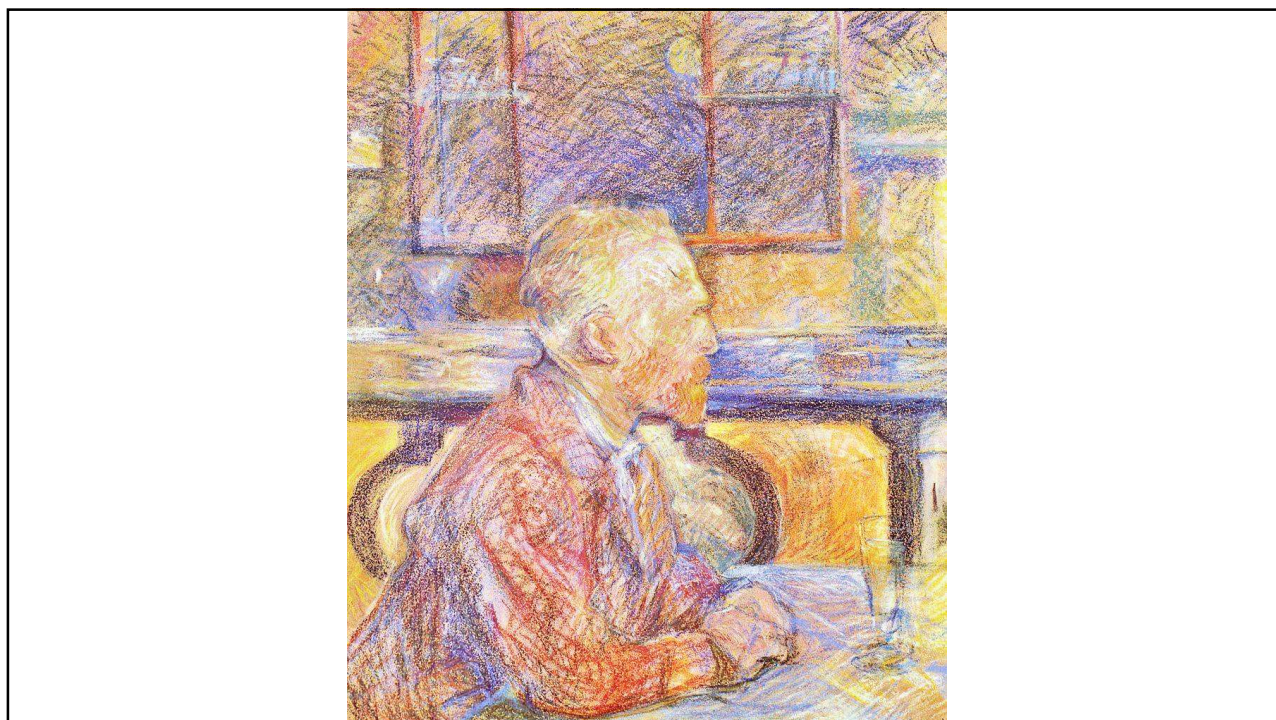

15

# Immédi@thèque

CULTURE & PATRIMOINE

TOULOUSE-LAUTREC L'ÂME DE MONTMARTRE

Question : Quel est le nom de l'artiste représenté sur cette œuvre ?

Édouard Manet

Claude Monet

**Vincent Van Gogh**

## Réponse

**Vincent Van Gogh** : Après avoir été marchand d'art et renoncé à une prometteuse carrière, Vincent van Gogh (1853-1890) a entrepris des études de théologie, toujours soutenu par sa famille, avant d'envoyer tout balader encore une fois, et renoncé à devenir prêtre, ayant perdu la foi – « trouvant affreuse cette religion » : bien décidé à s'engager dans une recherche artistique.

Subjugué par la lumière solaire, l'artiste financé par son frère Théo s'est alors totalement impliqué dans une vertigineuse escalade chromatique ; laquelle, conjuguée à son alcoolisme, a fini par mettre en péril son équilibre vital, provoquant sa chute.

Immédi@thèque-Quiz digital

16

16



# Immédi@thèque

CULTURE & PATRIMOINE

## TOULOUSE-LAUTREC L'ÂME DE MONTMARTRE

Question : En quelle année, le Moulin Rouge a-t-il été créé ?

1990

1893

1889

### Réponse

**1889** : Le 6 octobre 1889, à Montmartre, le célèbre cabaret du Moulin Rouge ouvre ses portes pour la toute première fois.  
Les créateurs de cet établissement sont Joseph Oller (1839-1922) et Charles Zidler (1831-1897).

Immediatheque Quiz digitaux

17

17



18

# Immédi@thèque

CULTURE & PATRIMOINE

## TOULOUSE-LAUTREC L'ÂME DE MONTMARTRE

Question : De combien d'années Toulouse-Lautrec était-il âgé, lorsqu'il a réalisé cette affiche intitulé : *Moulin Rouge, La Goulue*, 1891

Vingt-sept ans

Vingt-huit ans

Vingt-neuf ans

### Réponse

**Vingt-sept ans** : Toulouse-Lautrec était âgé de vingt-sept ans, quand, l'an 1891, Charles Zidler (1831-1897), co-fondateur du cabaret du Moulin Rouge, a demandé à l'artiste Henri de Toulouse-Lautrec, de lui proposer une affiche, afin faire la promotion de son cabaret du bas de la butte Montmartre.

Le peintre aura réussi, en réalisant cet affiche intitulée *Moulin Rouge, La Goulue*, 1891 à se muer en grand affichiste et triomphé ; jouissant, dès lors, d'une reconnaissance auprès du Tout-Paris – puis d'une célébrité mondiale.

Immédi@thèque Quiz digitaux

19

19

# Immédi@thèque

CULTURE & PATRIMOINE

## TOULOUSE-LAUTREC L'ÂME DE MONTMARTRE

Question : Quel est le nom du peintre, qui se vantait, de ne peindre que des chevaux de vingt mille francs ?

Vincent van Gogh (1853-1890)

Maurice Joyant (1864-1930)

René Princeteau (1843-1914)

### Réponse

**René Princeteau (1843-1914)** : Sourd et muet de naissance, cependant un artiste dandy et mondain, le premier professeur de peinture du jeune Lautrec, se vantait de ne peindre que des chevaux de vingt mille francs.

Immédi@thèque Quiz digitaux

20

20

# Immédi@thèque

CULTURE & PATRIMOINE

## TOULOUSE-LAUTREC L'ÂME DE MONTMARTRE

Question : Quel est le nom de la personne qui a photographié Toulouse-Lautrec exhibant ses fesses sur une plage ?

**Maurice Joyant (1864-1930)**

René Princeteau (1843-1914)

Claude Monet (1840-1926)

### Réponse

**Maurice Joyant (1864-1930)** : Toulouse-Lautrec s'est fait photographier dans la position la plus avilissante possible : montrant ses fesses sur une plage... par son ami Maurice Joyant (1864-1930). Maurice Joyant, exécuteur testamentaire du peintre, plus tard, aura été le créateur du musée Toulouse-Lautrec d'Albi.

Immediatheque Quizz digitaux

21

21

# Immédi@thèque

CULTURE & PATRIMOINE

## TOULOUSE-LAUTREC L'ÂME DE MONTMARTRE

Question : Quel est le nom du château, du côté paternel de l'artiste - dans lequel Toulouse-Lautrec aura passé une partie de son enfance ?

Le château de Versailles

**Le château du Bosc**

Le château de Malromé

### Réponse

**Le château du Bosc** : Côté paternel, le jeune Toulouse-Lautrec a vécu en Aveyron, au château du Bosc : une ancienne forteresse féodale du douzième siècle ; laquelle avait été transformée en maison familiale, par la comtesse Gabrielle de Toulouse-Lautrec, la grand-mère de l'artiste.

Immediatheque Quizz digitaux

22

22

# Immédi@thèque

CULTURE & PATRIMOINE

## TOULOUSE-LAUTREC L'ÂME DE MONTMARTRE

Question : Quel est le prénom de la mère d'Henri de Toulouse-Lautrec ?

Adèle

Marlène

Gabrielle

### Réponse

**Adèle** : La mère d'Henri de Toulouse-Lautrec (1864-1901), madame Tapié de Céleyran, née en 1841, et décédée l'an 1930, avait pour prénom Adèle.